

INVERSIONES PRODUCTIVAS A NIVEL GENERAL E I+D

MEJORAS E INFRAESTRUCTURAS	PERIODO DE EJECUCION	ESTADO DE LA EJECUCION			DESVIACIONES			OBSERVACIONES
		PENDIENTE	EN PROCESO	FINALIZADO	CRONOLOGICAS	ECONOMICAS	SOCIALES	
CAMARAS PLANTA FRIGO POLIGONO LA JARA	2.018-2.019							
	2.019-2.020							
MEJORA INASTALACIONES NAVE MANIPULACION	2.018-2.019							
	2.019-2.020							
APEROS Y MAQUINARIA AGRICOLA LIGERA USO GENERAL	2.018-2.019							
	2.019-2.020							
VEHICULOS AGRICOLAS	2.018-2.019							
	2.019-2.020							
TRACTORES AGRICOLAS	2.018-2.019							
	2.019-2.020							
PROYECTO I+D MEJORA VARIETAL	2.018-2.019							
	2.019-2.020							

INVERSIONES EN EL CENTRO DE TRABAJO DE ROCIANA

MEJORAS E INFRAESTRUCTURAS	PERIODO DE EJECUCION	ESTADO DE LA EJECUCION			DESVIACIONES			OBSERVACIONES
		PENDIENTE	EN PROCESO	FINALIZADO	CRONOLOGICAS	ECONOMICAS	SOCIALES	
INVERSIONES PRODUCTIVAS	2.018-2.019							
	2.019-2.020							
CONTRUCCION DE COCINA - COMEDOR COMUN REALIZACION DE LA CONSTRUCCION DE UNA COCINA Y UN COMEDOR PARA EL USO DE TODOS LOS TRABAJADORES, INCLUYENDO TODOS LOS MUEBLES, ELECTRODOMESTICOS Y ENSERES NECESARIOS.	2.018-2.019						INCREMENTO DEL COSTE DEL 15.36%	

MEJORAR EL ESPACIO QUE UNE LOS DISTINTOS ALOJAMIENTOS, CON EL HORMIGONADO DEL SUELO, FABRICACION Y COLOCACION DE BARANDILLAS DE PROTECCION ANTICAIDA QUE CONECTA LA ZONA DE ALOJAMIENTO CON LA ZONA DE COMEDOR COMUN.	<u>2.018-2.019</u>					INCREMENTO DEL COSTE DEL 5%	
MEJORAR LOS SISTEMAS DE CALEFACCION Y REFRIGERACION EN LA ZONA DE LOS ALOJAMIENTOS, CON LA INSTALACION EN LA ZONA DE LOS ALOJAMIENTOS UN ALPENDE CON LONA DE SOMBREO, EN LA ZONA DE ACCESO A LA ZONA DE COMEDOR – COCINA INTALACION DE ALPENDE DE CHAPA ONDULADA PARA SOMBREO Y ARREGLOS E INSTALACION DE LAS MAQUINAS DE FRIO – CALOR.	<u>2.018-2.019</u>				CUMPLIMIENTO 50% TRASLADO AL SIGUIENTE PLAN 50%	POR AGOTAR LAS PARTIDAS ECONOMICAS	
MEJORA EL ACCESO A LOS ALOJAMIENTOS. MEJORA DEL ACCESO A LA FINCA MEDIANTE LA CONSTRUCCION DE OTRO CAMINO PARA PODER SEPARAR EL TRANSITO HABITUAL DE LA FINCA CON LA ZONA DE LOS ALOJAMIENTOS. MEJORANDO LA PRIVACIDAD DE LOS ALOJADOS.	<u>2.018-2.019</u>				CUMPLIMIENTO 50% TRASLADO AL SIGUIENTE PLAN 50%	POR AGOTAR LAS PARTIDAS ECONOMICAS	
AMPLIACION DE ASESOS-DUCHAS, PARA AUMENTAR SU ACCESO CON MAYOR COMODIDAD POR LOS TRABAJADORES ALOJADOS.	<u>2.018-2.019</u>						
ADORNAR LOS ALREDEROS MEDIANTE EL AJARDINADO DE LOS MISMOS, MEJORAR LOS ESPACIOS DEL PERIMETRO DE LOS ALOJAMIENTOS CON LA COLOCACION DE OLIVOS, ADELFS, ROSALES, Y PLANTAS COMO ALOEVERA, ROMERO, LAVANDA. ET	<u>2.018-2.019</u>				CUMPLIMIENTO DEL 70% TRASLADO AL SIGUIENTE PLAN 30%		
ILUMINACION EXTERIOR, CON LA INSTALACION DE ILUMINACION CON SENSOR CREPUSCULAR.	<u>2.018-2.019</u>						
REALICACION DE MEJORAS EN COCINAS COMUNES ASIGNADAS POR BLOQUES DE MODULOS. COLOCACION DE ENCIMERAS. COLOCACION DE ZOCALO DAZULEJOS EN FRONTAL DE COCINA. REPARACION SUSTITUCION DE MUEBLES DE COCINA. CAMBIO DE FREGADEROS POR UNOS CON ESCURR. DE PLATOS.	<u>2.019-2.020</u>					INCREMENTO DEL COSTE DEL 21.72%	
MEJORAS EN LAS COMUNICACIONES. INSTALAR Y CONFIGURAR UNA ANTENA DE WIFFI EXTERIOR DE LARGO ALCANCE E INSTALAR Y MEJORAR LA INSTALACION DE TV Y SATELITE.	<u>2.019-2.020</u>				CUMPLIMIENTO 50% TRASLADO AL SIGUIENTE PLAN 50%	POR AGOTAR LAS PARTIDAS ECONOMICAS	

FOTOS:



DISGREGAR LA ZONA DE COCINA – COMDOR COMUN, INTALAR INSTALACION ELECTRICA Y ALICATADO DE LAS PAREDES

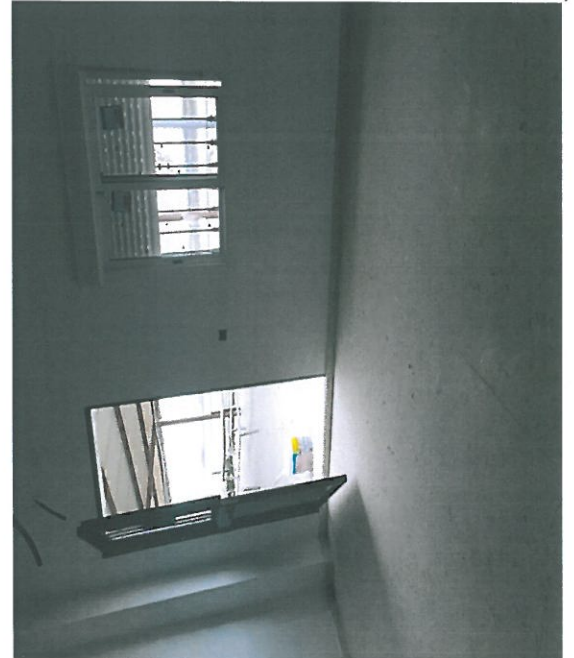

COLOCACION DE MUEBLES DE COCINA, ELECTRODOMESTICOS Y TODOS LOS ENSERES NECESARIOS



CONSTRUCCION DE ALPENDE Y HABILITAR ZONA DE REUNION COMUN



MEJORA DEL ESPACIO DE ACCESO A LA ZONA DE COMEDOR – COCINA COMUN, HABILITANDO ESTA ZONA COMO ESPACIO DE DESCANSO Y DE REALIZACION DE ACTIVIDADES.

INVERSIONES EN EL CENTRO DE TRABAJO DE MONTEMAYOR.

MEJORAS E INFRAESTRUCTURAS	PERIODO DE EJECUCION	ESTADO DE LA EJECUCION			DESVIACIONES			OBSERVACIONES
		PENDIENTE	EN PROCESO	FINALIZADO	CRONOLOGICAS	ECONOMICAS	SOCIALES	
INVERSIONES PRODUCTIVAS	<u>2.018-2.019</u> <u>2.019-2.020</u>							
MEJORAR EL ESPACIO QUE UNE LOS DISTINTOS ALOJAMIENTOS, ASEOS BAÑO Y DUCHAS, CON EL HORMIGONADO DE LA ZONA QUE UNE A LOS MISMOS CREANDO UNA CALLE DE CONEXIÓN, DE REUNION PARA LAS DISTINTAS PERSONAS ALOJADAS Y PARA LA REALIZACION DE ACTIVIDADES DE OCIO.	<u>2.018-2.019</u>					INCREMENTO DEL COSTE DEL 8%		
MEJORAR LOS SISTEMAS DE CALEFACCION Y REFRIGERACION DE LOS ALOJAMIENTOS, CON LA INSTALACION EN LA ZONA DE LOS ALOJAMIENTOS UN ALPENDE CON LONA DE SOMBREO Y LA INSTALACION DE MAQUINAS DE FRIO – CALOR.	<u>2.018-2.019</u>					CUMPLIMIENTO 50% TRASLADO AL SIGUIENTE PLAN 50%		PENDIENTE CONCESION COMPAÑIA ELECTRICIDAD DE MAS WATIOS
AISLAR LA ZONA DE TENDEDEROS, EN PRO DE PROTEGER LA INTIMIDAD DE LOS ALOJADOS DEL RESTO DE TRABAJADORES QUE ACCEDEN A LA FINCA, ESTABLECIENDO UNA ZONA PARA TENDEDEROS DELIMITADA MEDIANTE VALLADO CON LONA DE OCULTACION.	<u>2.018-2.019</u>							
ILUMINACION EXTERIOR, CON LA INSTALACION DE ALUMBRADO MEDIANTE ILUMINACION CON SENSOR CREPUSCULAR.	<u>2.018-2.019</u>							
ADORNAR LOS ALREDORES MEDIANTE EL AJARDINADO DE LOS MISMOS, MEJORAR LOS ESPACIOS DEL PERIMETRO DE LOS ALOJAMIENTOS CON LA COLOCACION DE OLIVOS, ADELFA, ROSALES, Y PLANTAS COMO, ROMERO, LAVANDA.	<u>2.018-2.019</u>					CUMPLIMIENTO DEL 70% TRASLADO AL SIGUIENTE PLAN 30%		PENDIENTE DE PROVEEDORES DE ARBOLES
MEJORAS DE LAS DUCHAS. AMPLIACION DE LOS TERMOS ELECTRICOS DE DUCHA, CON LA FABRICACION DE UN MODULO EQUIPADO CON DOS NUEVOS TERMOS ELECTRICOS PARA AMPLIAR EL SERVICIO DE AGUA CALIENTE A LAS DUCHAS.	<u>2.019-2.020</u>					INCREMENTO DEL COSTE DEL 28.51%		
MEJORAS EN LAS COMUNICACIONES. INSTALAR Y CONFIGURAR UNA ANTENA DE WIFI EXTERIOR DE LARGO ALCANCE E INSTALAR Y MEJORAR LA INSTALACION DE TV Y SATELITE.	<u>2.019-2.020</u>					TRASLADO AL SIGUIENTE PLAN 100%	POR AGOTAR LAS PARTIDAS ECONOMICAS	

						2.019-2.020	<p>AMPLIAR LA ZONA DE DESCANSO COMUN, CON LA INTEGRACION DE UN MODULO CON SERVICIO DE MAQUINAS EXPENDEDORAS DE CAFÉ Y RESFRERESCOS CON MESAS Y SILLAS. INSTALAR Y MEJORAR LA INSTALACION DE TV Y SATELITE.</p>
--	--	--	--	--	--	-------------	--

FOTOS:



**CONSTRUCCION DE ZONA AISLADA COMUN DE TENDEDEROS Y CONSTRUCCION DE ALPENDE EN EL ESPACIO COMUN QUE COMUNICA LOS ALOJAMIENTOS.
 COLOCACION DE MESAS – SILLAS CREANDO UNA ZONA DE REUNION Y DE DESCANSO**

INVERSIONES EN EL CENTRO DE TRABAJO DE MOGUER.

MEJORAS E INFRAESTRUCTURAS	PERIODO DE EJECUCION	ESTADO DE LA EJECUCION			DESVIACIONES			OBSERVACIONES
		PENDIENTE	EN PROCESO	FINALIZADO	CRONOLOGICAS	ECONOMICAS	SOCIALES	
INVERSIONES PRODUCTIVAS	<u>2.018-2.019</u> <u>2.019-2.020</u>							
MEJORA DE LOS INTERIORES . EN LOS ASEOS (SUSTITUCION DE AZULEJOS, BAÑERAS, WATER, GRIFOS...) LIMPIEZA Y PINTADO DE TODAS LAS VIVIENDAS. SUSTITUCION DE PUERTAS. AMPLIAR ZONA DE ALMACENAJE EN COCINA Y SUSTITUCION DE ALGUNOS ELECTRODOMESTICOS. REPARACION Y SUSTITUCION DE TERMOS DE GAS. SUSTITUCION DE VENTANAS E ILUMINARIA INTERIOR POR LED EMPOTRADO. REPONER LOS ENSERES NECESARIOS, MUEBLES DE COMEDOR, MESITAS DE NOCHES, CUADROS, SOFAS. REPARACION Y SUSTITUCION DE VENTANAS, PUERTAS Y TECHOS INTERIORES.	<u>2.018-2.019</u>				CUMPLIMIENTO 70% TRASLADO AL SIGUIENTE PLAN 30%	INCREMENTO DEL COSTE DEL 9,00% DEL 70% CUMPLIDO Y TRASLADO AL PLAN SIGUIENTE POR AGOTAR LAS PARTIDAS ECONOMICAS		
CONSTRUCCION DE COMEDOR COMUN CONSTRUCCION DE UNA ZONA DE COMEDOR COMUN PARA LOS TRABAJADORES, CON MAQUINA DE CAFÉ, REFRESCOS MICROHONDAS, FRIGORIFICOS.	<u>2.018-2.019</u>							
MEJORA DE LOS ALREDEDORES DE LAS CASAS. MEJORA DE LOS ALREDEDORES MEDIANTE LA RETIRADA DE CASCOTES Y RESTOS DE OBRAS. NIVELACION DEL TERRENO Y COMPACTADO CON GRABA ARTIFICIAL CON RULO DE COMPACTADO. MEJORA DE LOS ACCESOS A LOS ALOJAMIENTOS MEDIANTE UN ZOCALO DE HORMIGON EN LA PUERTA PRINCIPAL DE CADA CASA PARA EVITAR LA ENTRADA DE BARRO Y AGUA A LAS VIVIENDAS.	<u>2.019-2.020</u>				CUMPLIMIENTO 50% TRASLADO AL SIGUIENTE PLAN 50%	POR AGOTAR LAS PARTIDAS ECONOMICAS		
AUMENTAR LA PRESION DE AGUA EN LOS ALOJAMIENTOS. COLOCACION DE UN CENTRO DE REBOMBEO DE AGUA POTABLE.	<u>2.019-2.020</u>					INCREMENTO DEL COSTE DEL 29,52%		
REPARACION DE PUERTA DE ACCESO A FINCA Y ALOJAMIENTOS, A TRAVES DE LA REPARACION EN LA AUTOMATIZACION.	<u>2.019-2.020</u>				TRASLADO AL SIGUIENTE PLAN 100%	POR AGOTAR LAS PARTIDAS ECONOMICAS		

MEJORAS DE LAS COMUNICACIONES. INSTALAR Y CONFIGURAR UNA ANTENA DE WIFI EXTERIOR DE LARGO ALCANCE. INSTALAR Y MEJORAR LA INSTALACION DE TV Y SATELITE.	2.018-2.019						POR AGOTAR LAS PARTIDAS ECONOMICAS		
			TRASLADO AL SIGUIENTE PLAN 100%						

FOTOS:



MODIFICAR LAS VENTANAS EXTERIORES PARA APORTAR A LOS ALOJAMIENTOS LUZ NATURAL Y VENTILACION.



SUSTITUCION DE LAS PUERTAS DETERIORADAS..



MEJORA EN LOS ASEOS.

ARREGLO DE TECHOS E ILUMINACION.



MEJORA DE LOS ALREDEDORES, PARA ELIMINAR POSIBLES HUMEDADES EN LOS LOJAMIENTOS.

INVERSIONES EN EL CENTRO DE TRABAJO DE LUCENA.

MEJORAS E INFRAESTRUCTURAS	PERIODO DE EJECUCION	ESTADO DE LA EJECUCION			DESVIACIONES			OBSERVACIONES
		PENDIENTE	EN PROCESO	FINALIZADO	CRONOLOGICAS	ECONOMICAS	SOCIALES	
INVERSIONES PRODUCTIVAS	2.018-2.019 2.019-2.020							
<u>MEJORAS DE LAS COMUNICACIONES.</u> INSTALAR Y CONFIGURAR UNA ANTENA DE WIFI EXTERIOR DE LARGO ALCANCE. MEJORAR LA INSTALACION DE TV Y SATELITE.	2.018-2.019							
<u>MEJORA DE LOS ALREDEDORES DE LAS CASAS.</u> RESTAURACION DE FACHADAS Y PERIMETROS Y PINTURA INTERIOR Y EXTERIOR Y AJARDINADO CON ARBOLES Y PLANTAS	2.018-2.019							
<u>MEJORA DE LOS ACCESOS.</u> MEJORA DE LOS ACCESOS MEDIANTE EL NIVELADO DEL TERRENO Y EL COMPACTADO MEDIANTE ZAHORRA ARTIFICIAL	2.018-2.019						INCREMENTO DEL COSTE DEL 33,10%	

FOTOS: NO DISPONIBLES

INVERSIONES EN EL CENTRO DE TRABAJO DE CARTAYA.

MEJORAS E INFRAESTRUCTURAS	PERIODO DE EJECUCION	ESTADO DE LA EJECUCION			DESVIACIONES			OBSERVACIONES
		PENDIENTE	EN PROCESO	FINALIZADO	CRONOLOGICAS	ECONOMICAS	SOCIALES	
INVERSIONES PRODUCTIVAS	2.018-2.019 2.019-2.020							
SE ACUERDA MEJORAR EL ESPACIO QUE UNE LOS DISTINTOS ALOJAMIENTOS, ASEOS BAÑO Y DUCHAS, CON EL HORMIGONADO DE LA ZONA QUE UNE A LOS MISMOS CREANDO UNA CALLE DE CONEXIÓN, DE REUNION PARA LAS DISTINTAS PERSONAS ALOJADAS Y PARA LA REALIZACION DE ACTIVIDADES DE OCIO.	2.018-2.019					INCREMENTO DEL COSTE DEL 15%		
CONSTRUIR Y MEJORAR EL ACCESO A LOS ALOJAMIENTOS, MEDIANTE LA CONSTRUCCION DE UN PASILLO DE HORMIGON HASTA LOS ACCESOS DE LOS ALOJAMIENTOS MEDIANTE LA COLOCACION DE UNA MALLA DE OCULTACION EN PERIMETRO Y EMBELLECER LOS ALREDEDORES A TRAVES DEL AJARDINADO DEL PASILLO DE ENTRADA Y LA ZONA DE LOS ALREDEDORES DE LOS ALOJAMIENTOS, A TRAVES DE LA SIEMBRA DE ADELFA, ALOEVEVERA, ARBOLES Y PLANTAS.	2.018-2.019					INCREMENTO DEL COSTE DEL 6,33%		
MEJORAR LOS SISTEMAS DE CALEFACCION Y REFRIGERACION DE LOS ALOJAMIENTOS, CON LA INSTALACION EN LA ZONA DE LOS ALOJAMIENTOS UN ALPENDE CON LONA DE SOMBREO Y LA INSTALACION DE MAQUINAS DE FRIO – CALOR.	2.018-2.019					CUMPLIMIENTO 50% TRASLADO AL SIGUIENTE PLAN 50%	POR AGOTAR LAS PARTIDAS ECONOMICAS	
AISLAR LA ZONA DE TENDEDEROS, EN PRO DE PROTEGER LA INTIMIDAD DE LOS ALOJADOS DEL RESTO DE TRABAJADORES QUE ACCEDEN A LA FINCA, ESTABLECIENDO UNA ZONA PARA TENDEDEROS DELIMITADA MEDIANTE VALLADO CON LONA DE OCULTACION.	2.018-2.019							
MEJORAR LA RECOGIDA DE AGUA DE LLUVIA EN LA ZONA DE LOS ALOJAMIENTOS, A TRAVES DE LA INSTALACION DE LA CANALIZACION EN EL INTERIOR DEL TERRERO DE TUBOS PARA LA RECOGIDA DE AGUA DE LLUVIA	2.018-2.019							
ILUMINACION EXTERIOR, CON LA INSTALACION DE ALUMBRADO MEDIANTE ILUMINACION CON SENSOR CREPUSCULAR.	2.018-2.019							

REPARACION O SUSTITUCION DE LA PUERTA DE ACCESO A FINCA Y ALOJAMIENTOS, SUSTITUIR LA PUERTA POR DETERIORO DEL USO.	<u>2.019-2.020</u>				POR AGOTAR LAS PARTIDAS ECONOMICAS	
MEJORAS DE LAS DUCHAS. AMPLIACION DE LOS TERMOS ELECTRICOS DE DUCHA, CON LA FABRICACION DE UN MODULO EQUIPADO CON DOS NUEVOS TERMOS ELECTRICOS PARA AMPLIAR EL SERVICIO DE AGUA CALIENTE A LAS DUCHAS.	<u>2.019-2.020</u>				INCREMENTO DEL COSTE DEL 27%	
MEJORAS DE LAS COMUNICACIONES. INSTALAR Y CONFIGURAR UNA ANTENA DE WIFI EXTERIOR DE LARGO ALCANCE. INSTALAR Y MEJORAR LA INSTALACION DE TV Y SATELITE.	<u>2.019-2.020</u>			CUMPLIMIENTO 50% TRASLADO AL SIGUIENTE PLAN 50%	POR AGOTAR LAS PARTIDAS ECONOMICAS	

FOTOS:



PINTADO Y AJARDINADO DEL PASILLO DE ACCESO A LA ZONA DE ALOJAMIENTOS. COLOCACION DE MESAS Y SILLAS COMO ZONA DE DESCANSO Y REUNION COMUN DE LOS ALOJADOS.

INVERSIONES EN EL CENTRO DE TRABAJO DE LEPE.

MEJORAS E INFRAESTRUCTURAS	PERIODO DE EJECUCION	ESTADO DE LA EJECUCION			DESVIACIONES			OBSERVACIONES
		PENDIENTE	EN PROCESO	FINALIZADO	CRONOLOGICAS	ECONOMICAS	SOCIALES	
INVERSIONES PRODUCTIVAS	2.018-2.019							
	2.019-2.020							

INVERSIONES EN EL CENTRO DE TRABAJO DE PALOS.

MEJORAS E INFRAESTRUCTURAS	PERIODO DE EJECUCION	ESTADO DE LA EJECUCION			DESVIACIONES			OBSERVACIONES
		PENDIENTE	EN PROCESO	FINALIZADO	CRONOLOGICAS	ECONOMICAS	SOCIALES	
INVERSIONES PRODUCTIVAS	2.018-2.019							
	2.019-2.020							

INFORME DE VERIFICACION DE LA EJECUCION DEL PLAN DE INVERSION EN INFRAESTRUCTURAS 2018 – 2020

FECHA: 31/07/2020
REVISION: 1
Página 14 de 14

IMPORTE DE INVERSION FINAL Y COMPARATIVA CON PRESUPUESTOS INICIALES

PROYECTOS	FINAL	% FINAL	PREVISTO	% PREVISTO	DIFERENCIA	PREVISTO 18-19	FINAL 18-19	DIF. 18-19	PREVISTO 19-20	FINAL 19-20	DIF. 19-20
PROYECTO: INFRAESTRUCTURAS PRODUCTIVAS FINCA ROCIANA	106.185,21 €	8,83%	105.000,00 €	8,68%	1.185,21 €	30.000,00 €	27.167,67 €	-2.832,33 €	105.000,00 €	106.185,21 €	1.185,21 €
PROYECTO: INFRAESTRUCTURAS PRODUCTIVAS FINCA MONTEMAYOR	27.167,67 €	2,26%	30.000,00 €	2,48%	-2.832,33 €	30.000,00 €	35.000,26 €	5.000,26 €	0,00 €	0,00 €	0,00 €
PROYECTO: INFRAESTRUCTURAS PRODUCTIVAS FINCA MOGUER	35.000,26 €	2,91%	30.000,00 €	2,48%	5.000,26 €	0,00 €	0,00 €	0,00 €	195.000,00 €	194.821,95 €	-178,05 €
PROYECTO: INFRAESTRUCTURAS PRODUCTIVAS FINCA LUCENA	194.821,95 €	16,19%	195.000,00 €	16,12%	-178,05 €	70.000,00 €	67.838,45 €	-2.161,55 €	105.000,00 €	95.968,39 €	-9.031,61 €
PROYECTO: INFRAESTRUCTURAS PRODUCTIVAS FINCA CARTAYA	95.968,39 €	7,98%	105.000,00 €	8,68%	-9.031,61 €	7.500,00 €	4.677,38 €	-2.822,62 €	65.000,00 €	62.620,10 €	-2.379,90 €
PROYECTO: INFRAESTRUCTURAS PRODUCTIVAS FINCA LEPE	130.458,55 €	10,84%	135.000,00 €	11,16%	-4.541,45 €	160.000,00 €	135.650,47 €	-24.349,53 €	0,00 €	0,00 €	0,00 €
PROYECTO: INFRAESTRUCTURAS PRODUCTIVAS FINCA PALOS	4.677,38 €	0,39%	7.500,00 €	0,62%	-2.822,62 €	30.000,00 €	32.529,43 €	2.529,43 €	20.000,00 €	17.414,36 €	-2.585,64 €
PROYECTO: CAMARAS PLANTA FRIGO POLIGONO LA JARA	135.650,47 €	11,28%	160.000,00 €	13,22%	-24.349,53 €	0,00 €	0,00 €	0,00 €	30.000,00 €	32.529,43 €	2.529,43 €
PROYECTO: MEJORA INSTALACIONES NAVE MANIPULACION	17.414,36 €	1,45%	20.000,00 €	1,65%	-2.585,64 €	0,00 €	0,00 €	0,00 €	50.000,00 €	50.966,95 €	966,95 €
PROYECTO: APEROS Y MAQUINARIA AGRICOLA LIGERA USO GENERAL	65.058,85 €	5,41%	60.000,00 €	4,96%	5.058,85 €	170.000,00 €	174.700,00 €	4.700,00 €	35.000,00 €	33.464,98 €	-1.535,02 €
PROYECTO: VEHICULOS AGRICOLAS	50.966,95 €	4,24%	50.000,00 €	4,13%	966,95 €	0,00 €	0,00 €	0,00 €	2.900,00 €	3.974,21 €	1.074,21 €
PROYECTO: TRACTORES AGRICOLAS	174.700,00 €	14,52%	170.000,00 €	14,05%	4.700,00 €	15.000,00 €	16.498,43 €	1.498,43 €	7.000,00 €	9.932,28 €	2.932,28 €
PROYECTO: PROYECTO IHD MEJORA VARIETAL	66.929,96 €	5,56%	70.000,00 €	5,79%	-3.070,04 €	14.000,00 €	15.233,14 €	1.233,14 €	3.000,00 €	4.196,25 €	1.196,25 €
PROYECTO: MEJORA ALOJAMIENTOS FINCA CARTAYA	20.499,46 €	1,70%	15.900,00 €	1,31%	4.599,46 €	13.000,00 €	16.525,25 €	3.525,25 €	10.000,00 €	12.774,32 €	2.774,32 €
PROYECTO: MEJORA ALOJAMIENTOS FINCA MOGUER	26.430,71 €	2,20%	22.000,00 €	1,82%	4.430,71 €	1.700,00 €	2.541,12 €	841,12 €	0,00 €	0,00 €	0,00 €
PROYECTO: MEJORA ALOJAMIENTOS FINCA MONTEMAYOR	19.429,39 €	1,62%	17.000,00 €	1,40%	2.429,39 €	0,00 €	0,00 €	0,00 €	0,00 €	0,00 €	0,00 €
PROYECTO: MEJORA ALOJAMIENTOS FINCA ROCIANA	29.099,32 €	2,42%	23.000,00 €	1,90%	6.099,32 €	0,00 €	0,00 €	0,00 €	0,00 €	0,00 €	0,00 €
PROYECTO: MEJORA ALOJAMIENTOS FINCA LUCENA	2.541,12 €	0,21%	1.700,00 €	0,14%	841,12 €	0,00 €	0,00 €	0,00 €	0,00 €	0,00 €	0,00 €
TOTAL INVERSIONES PRODUCTIVAS FINCAS	594.279,41 €	49,40%	607.500,00 €	50,21%	-13.220,59 €	137.500,00 €	134.683,76 €	-2.816,24 €	470.000,00 €	459.595,65 €	-10.404,35 €
TOTAL OTRAS INVERSIONES PRODUCTIVAS GENERALES	443.790,63 €	36,89%	460.000,00 €	38,02%	-16.209,37 €	360.000,00 €	342.879,90 €	-17.120,10 €	100.000,00 €	100.910,74 €	910,74 €
TOTAL INVERSIONES IHD	66.929,96 €	5,56%	70.000,00 €	5,79%	-3.070,04 €	35.000,00 €	33.464,98 €	-1.535,02 €	35.000,00 €	33.464,98 €	-1.535,02 €
TOTAL INVERSIONES SOCIALES	98.000,00 €	8,15%	79.600,00 €	6,58%	18.400,00 €	56.700,00 €	67.122,94 €	10.422,94 €	22.900,00 €	30.877,06 €	7.977,06 €
TOTAL	1.203.000,00 €	100,00%	1.217.100,00 €	100,59%	-14.100,00 €	589.200,00 €	578.151,57 €	-11.048,43 €	627.900,00 €	624.848,43 €	-3.051,57 €

Huelva a 31 de Julio de 2.020

JAVIER VELO PRIETO
Director General

DANIEL VELO PRIETO
Director de Administración y Finanzas